الإمارات العربية المتحدة
وزارة الاقتصاد

الاستثمار في قطاع الرعاية الصحية في دولة الإمارات العربية المتحدة

قائمة المحتويات

- الرعاية الصحية كقطاع
- توقعات النمو لقطاع الرعاية الصحية في دولة الإمارات العربية المتحدة
- السياحة العلاجية في دولة الإمارات العربية المتحدة
- منظومة الاستثمار في قطاع الرعاية الصحية في دولة الإمارات العربية المتحدة
- أبرز المساهمين الحكوميين والمؤسسات الصناعية في قطاع الرعاية الصحية في دولة الإمارات العربية المتحدة

تدفقات الاستثمار الأجنبي المباشر في الصناعات ذات الصلة بالصحة 2004-2019

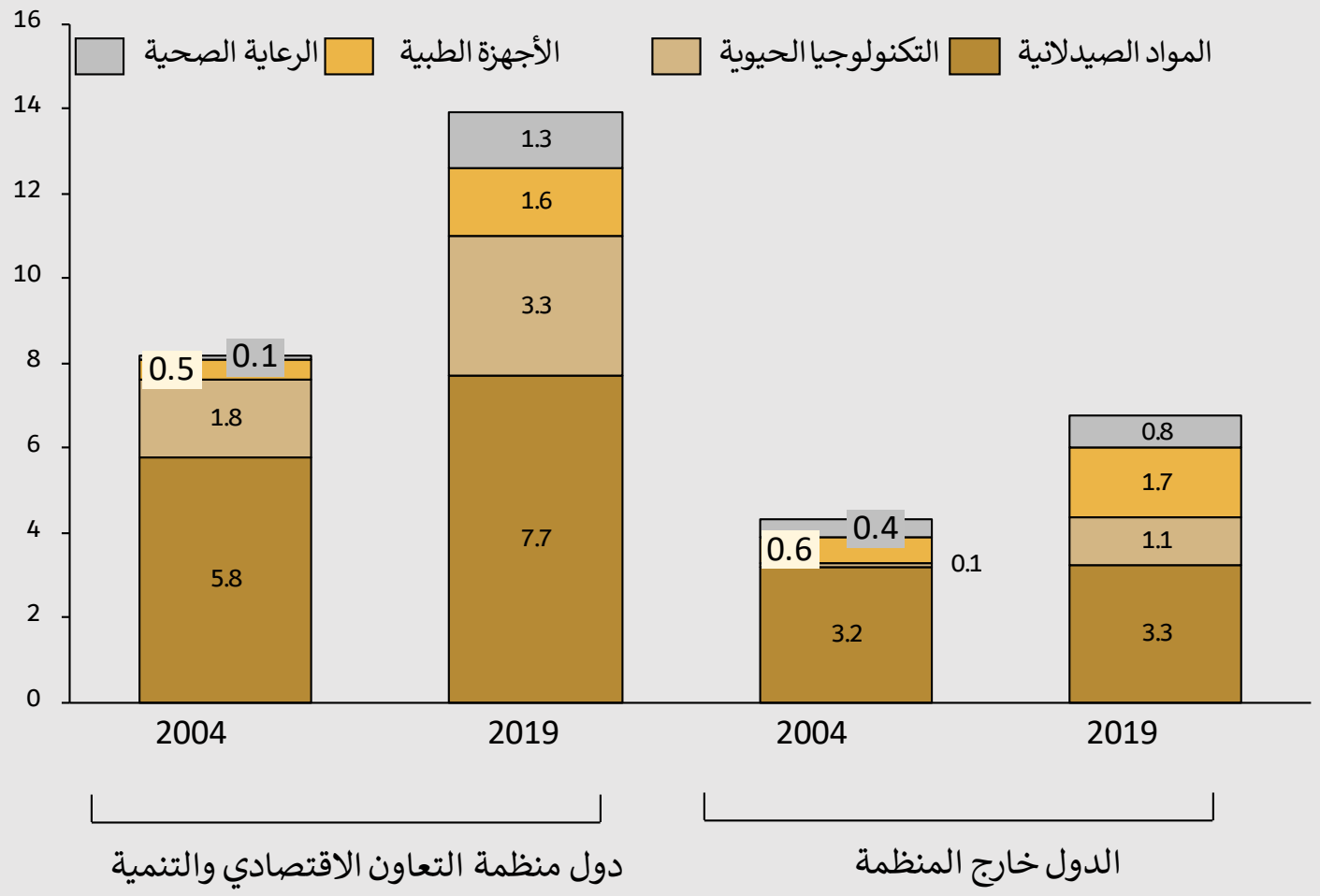

Source: OECD

أهم الفرص في سوق الرعاية الصحية العالمي

سوق الرعاية الصحية العالمي 2018-2022 (بمليارات الدولارات)

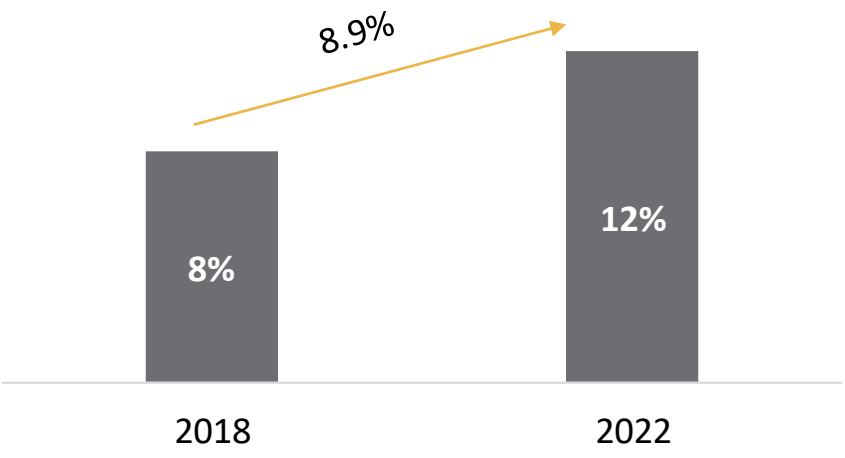

تقسيم ونمو سوق الرعاية الصحية

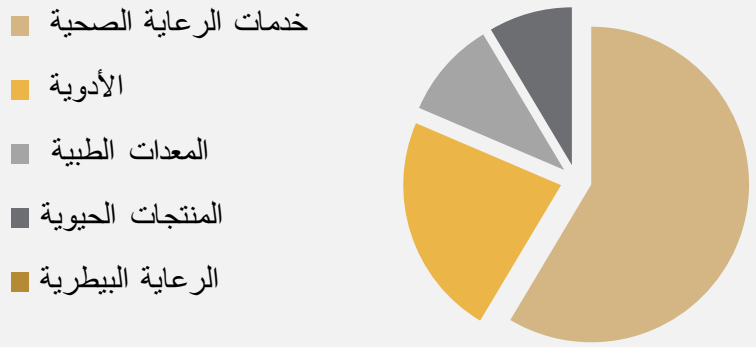

معدل النمو السنوي المركب للقطاعات الأسرع نمواً

المنتجات الحيوية 13.6%
الرعاية البيطرية 10.9%
خدمات الرعاية الصحية 9.3%
الأدوية 6%

ستظهر أهم الفرص في سوق الرعاية الصحية العالمي ضمن قطاع خدمات الرعاية الصحية الذي سيكسب 2.873.6 مليار دولار من المبيعات العالمية بحلول 2022.

النمو المتوقع لسوق الرعاية الصحية العالمي (معدل النمو السنوي المركب) بحسب القارة

آسيا والمحيط الهادئ
13.4%

أفريقيا
13.1%

الشرق الأوسط
12.8%

أمريكا الجنوبية
10.7%

عالمياً، تأثرت عائدات الرعاية الصحية بشكل مضاعف بسبب جائحة كوفيد-19، بينما كان هناك حاجة إلى مزيد من الرعاية تجاه الجائحة، حيث دفع الخوف من الاصابة بفيروس كورنا المستهلكين إلى الغاء خدماتهم الطبية

انخفاض الاصابات المتوقع لكل قطاع

الرعاية الأولية 70%	**الأسنان** 95%	**التجميل** 100%
الصحة النفسية 45%	**الرعاية الثانوية** 65%	**الخدمات الصحية المساعدة** 65%

أمثلة عن عمليات الجراحة التي تم إلغاؤها

- توسع الأوردة
- الجراحة التجميلية
- تركيب أوراك جديدة
- إعتام عدسة العين
- سلسل البول

نموذج المرض

رعاية المرضى الخارجيين والعيادات الخارجية:
- انخفاض بنسبة 80% في القطاع العام
- انخفاض بنسبة 50% في القطاع الخاص

إلغاء خدمات الرعاية المنتظمة
- تم إلغاء 50% من خدمات الرعاية المنتظمة
- مرضى أقل بما يصل إلى 8 مليون اسبوعياً

انخفاض عدد الزيارات إلى قسم الطوارئ:
- انخفاض بنسبة 50% في القطاع العام
- انخفاض بنسبة 40% في القطاع الخاص

قبول المرضى الداخليين :
- انخفاض بنسبة 50% في القطاع العام
- انخفاض بنسبة 40% في القطاع الخاص

شهد قطاع الرعاية الصحية في دول مجلس التعاون الخليجي انخفاضاً قصير المدى بحوالي 15-20% في الإيرادات خلال العام 2020 نتيجة انخفاض حجم الاستهلاك الناجم عن عمليات التأخير في إجراء الجراحة الاختيارية وانخفاض معدلات شراء الأدوية والأجهزة الطبية

قائمة المحتويات

- الرعاية الصحية كقطاع
- **توقعات النمو لقطاع الرعاية الصحية في دولة الإمارات العربية المتحدة**
- السياحة العلاجية في دولة الإمارات العربية المتحدة
- منظومة الاستثمار في قطاع الرعاية الصحية في دولة الإمارات العربية المتحدة
- أبرز المساهمين الحكوميين والمؤسسات الصناعية في قطاع الرعاية الصحية في دولة الإمارات العربية المتحدة

بيئة الرعاية الصحية في منطقة الشرق الأوسط وشمال أفريقيا

قطاع الرعاية الصحية في الشرق الأوسط وشمال أفريقيا

يمثل مجلس التعاون الخليجي وحده 13% من الإيرادات العالمية لمنتجات الرعاية الصحية في منطقة الشرق الأوسط وشمال أفريقيا

تبلغ القيمة المتوقعة لسوق الرعاية الصحية في دول مجلس التعاون الخليجي 94 مليار دولار خلال العام 2021 ، كما يتوقع أن ينمو سوق الرعاية الصحية في المنطقة من 185.5 مليار دولار في العام 2019 إلى 243.6 مليار دولار في العام 2032 .

من المتوقع أن يرتفع الاستثمار السنوي في البنية التحتية الرقمية بين 500 مليون دولار إلى 1.2 مليار دولار، بزيادة قدرها 10 إلى 20% بين العامين 2020 - 2021

من المتوقع أن يصل حجم الإنفاق الحكومي على الرعاية الصحية في دول مجلس التعاون الخليجي إلى 30.5 مليار دولار في العام 2021 ، صعوداً من 2.4 مليار دولار فقط في العام 2016 ، بمعدل نمو سنوي مركب يبلغ 6%

يتوقع أن الإنفاق الحالي على الرعاية الصحية في دول مجلس التعاون الخليجي إلى 104.6 مليار دولار في العام 2022

بيئة الرعاية الصحية في دول مجلس التعاون الخليجي

العائدات المحققة من المبيعات في مرافق الرعاية الصحية في منطقة الشرق الأوسط وشمال أفريقيا (2014-2025)

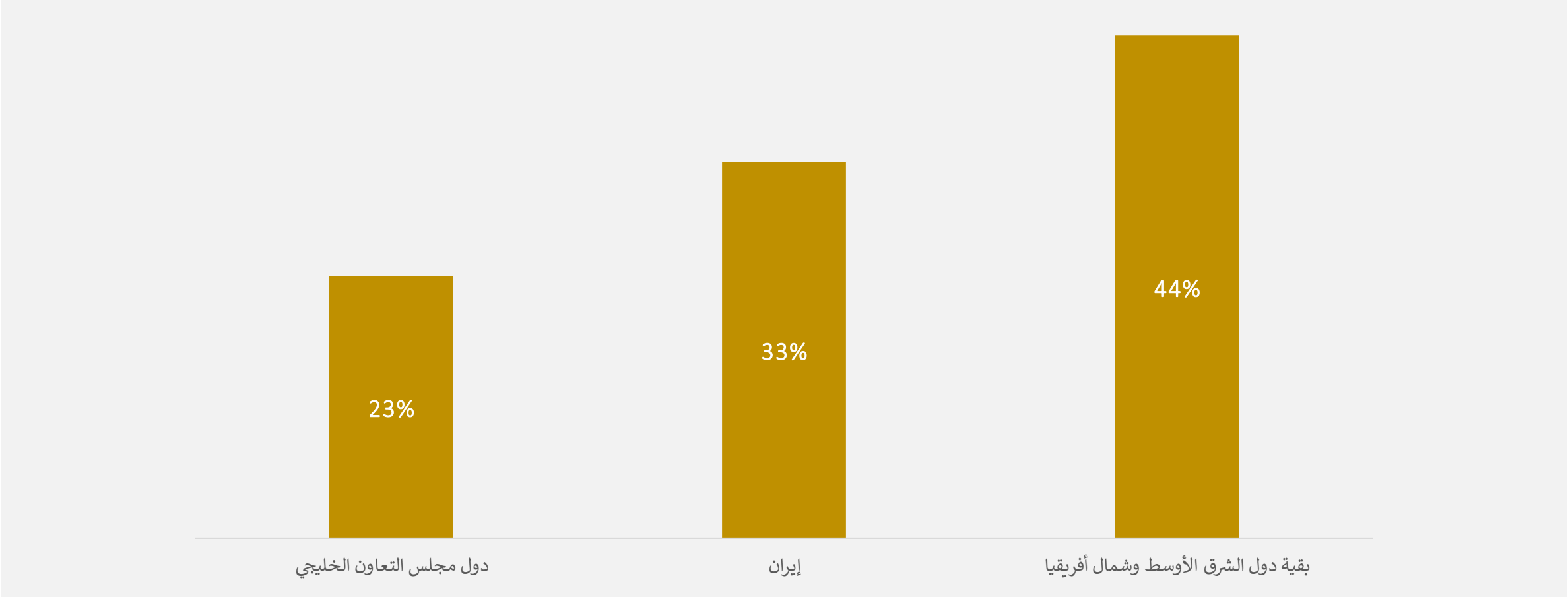

Source: HSBC reports, Fitch, Frost and Sullivan, MENA Healthcare Partners

برزت دولة الإمارات العربية المتحدة بشكل متسارع كوجهة للاستثمار في قطاع الرعاية الصحية

مركز صاعد للرعاية الصحية مع فرص واسعة للاستثمار في هذا القطاع

- تعتبر استراتيجية دبي الصناعية ورؤية أبوظبي 2030 صناعة الدواء كأحد القطاعات الرئيسية الفرعية التي يجب تطويرها نظراً لآفاق النمو المستقبلية لهذه القطاعات وإمكانيات التصدير وتأثيرها الاقتصادي على المديين المتوسط والطويل.
- يتمثل التركيز الرئيسي طويل الأمد لحكومة دولة الإمارات في تقليل الاعتماد على الأدوية المستوردة وتصنيعها محلياً.
- وفقاً لشركة «ألبن كابيتال»، فإن دبي وحدها ستحتاج 8300 طبيب و8800 ممرض إضافي بحلول العام 2025.
- سيلعب سوق الرعاية الصحية في دبي دوراً محورياً في دفع نمو قطاع الرعاية الصحية في الشرق الأوسط وشمال أفريقيا من 144 مليار دولار في العام 2020 إلى 243 مليار دولار بحلول العام 2023.

الشركات الناشئة في مجال التكنولوجيا الصحية في دولة الإمارات والتمويل (في الفترة الأخيرة)

	$9 M		$2 M	Vezeeta.com	$63 M	TachyHealth	$5 M
	$4 M	Claim	$1 M	Sehteq	$52 M	PROGNICA	$1 M
meddy.com	$3 M		$1 M	Okadoc	$12.3 M	WallaDoc Our care is everywhere	$0.3 M

Source: MOHAP, DHA

توضيحي

الشركات الناشئة التي تم تأسيسها وتمويلها في مجال التكنولوجيا الصحية في الإمارات العربية المتحدة

- «صحتك» هي منصة رقمية للتأمين الصحي توفر خطط تأمينية معقولة التكلفة للأفراد والشركات
- آخر تمويل: 52 مليون دولار من 971 شركة لرأس المال وغيرها

- «اوكادوك» هي أول منصة فورية لحجز للمواعيد عبر الإنترنت في المنطقة تربط مزودي الرعاية الصحية مع المرضى
- آخر تمويل: 12.3 مليون دولار من هيئة أبوظبي للاستثمار وإثمار كابيتال

- «بايزات» هي منصة مقارنة لخدمات التأمين الصحي توفر منصة للإدارة والرواتب والتأمينات الصحية
- آخر تمويل 31 مليون دولار من Precinct Partners وBolurfrushan International Group وSilicon Badia وغيرها

- «فيزيتا» هي منصة لإدارة المواعيد لمزودي خدمات الرعاية الصحية، وهي متوفرة للأطباء بنموذج الاشتراك
- آخر تمويل: 63 مليون دولار من STV وVostok New Ventures ومستثمرين آخرين

- «الطبي» هي منصة للخدمات الطبية عن بعد عن طريق الاتصال، وعبارة عن مجتمع للأطباء
- آخر تمويل: 23 مليون دولار في صفقة مشتركة من قبل Southeast Asian VC Arbor Ventures ومبادلة كابيتال.

- «كليم» هي مزود لبرمجيات إدارة الشكاوى القائمة على الذكاء الاصطناعي لمختصي الرعاية الصحية
- آخر آخر تمويل: 1 مليون دولار من قبل Techstars

- تربط Healthcare Exchange Network مختلف أصحاب المصلحة عبر استمرارية الرعاية
- آخر تمويل: 1 مليون دولار من المركز الوطني لحاضنات الأعمال

جعلت الاستراتيجيات الوطنية ، بما في ذلك الاستثمار الضخم في الذكاء الاصطناعي ، دولة الإمارات وجهة رائدة في مجال الذكاء الاصطناعي وتكنولوجيا الرعاية الصحية

التكنولوجيا القابلة للارتداء

- وصل استخدام التكنولوجيا القابلة للارتداء في منطقة الشرق الأوسط إلى 16.2% بين الرجال و14.8% بين السيدات خلال العام 2018
- تتضمن البيانات الصحية البيانات المتعلقة بالنوم واحصائيات النشاط ومعدل ضربات القلب والسعرات الحرارية التي تم حرقها وبيانات الموقع
- في مرحلة ما بعد كوفيد-19، قد يصبح المستخدمون أكثر ميلاً لمشاركة البيانات الصحية مع الأطباء

معلومات الأعمال في قطاع الرعاية الصحية

- في العام 2018، وصل إنفاق دولة الإمارات على برامج التحليلات ومعلومات الأعمال إلى 42.24 مليون دولار
- من المتوقع أن يصل معدل النمو السنوي المركب إلى 5.3% خلال الفترة من 2018-2022

مركز أبوظبي للتطبيب عن بعد بالأرقام

- **تم اطلاق الخدمات الصحية عن بعد في العام 2016 وشهدت زيادة بنسبة 2000% في عدد المكالمات خلال جائحة كوفيد-19**
- 60% من حالات المرضى الواردة عبر الهاتف رداً في غضون 30 دقيقة
- 95% من المكالمات يتم الإجابة عليها في غضون 60 دقيقة و85% من المرضى هم من المواطنين الإماراتيين

الابتكار في الرعاية الصحية القائمة على الذكاء الاصطناعي

- سيقوم المستخدمون المحتملون لتكنولوجيا الذكاء الاصطناعي في دولة الإمارات بتحديد الأشخاص المعرضين لخطر الاصابة وأتمتة التنبيهات وتوفير توصيات بالجرعات المخصصة
- **من المتوقع أن تحقق دولة الإمارات نمواً بحوالي 12.7% لتصل إلى 19 مليار دولار في العام 2020**
- الإمارات تنفق 1100 دولار أمريكي للفرد الواحد على الرعاية الصحية

أطلقت دولة الإمارات مبادرة «فكر بالذكاء الاصطناعي» لتسريع عملية تطبيق الذكاء الاصطناعي في كافة القطاعات بما في ذلك الرعاية الصحية.

- الاستراتيجية الوطنية للذكاء الاصطناعي 2031 تتألف من 8 مستهدفات، مؤكدة مكانة دولة الإمارات كمركز دولي للذكاء الاصطناعي
- **توظيف الأشخاص للعمل في 9 قطاعات بما في ذلك الرعاية الصحية**

تسريع تبني التكنولوجيا في دولة الإمارات لقطاع الرعاية الصحية المستقبلي

المصدر: KPMG, Mena Research Partners (MRP), International Data Corporation (IDC)

سيتأثر الوضع الحالي للرعاية الصحية بسياسات التأمين الوطنية ، وتمكين المستهلكين ، والتحول في الطب الوقائي

دولة الإمارات كوجهة رائدة على المستوى الإقليمي في مجال الرعاية الصحية

- من العام 2013 وحتى 2017 ، ارتفع عدد المستشفيات في دولة الإمارات من 107 وحتى 137
- في العام 2017 ، حقق قطاع الرعاية الصحية نمواً قوياً بحوالي 60% وقفزة هيكلية على مدار خمس سنوات ليصل إلى 28 مليون دولار بحلول العام 2021
- في العام 2018 ، ساهمت حكومة الإمارات بـ66% من إجمالي إنفاق الدولة على الرعاية الصحية البالغ 15 مليار دولار مع توقعات بزيادة مساهمة القطاع الخاص
- يتوقع البنك الدولي بأن يرتفع عدد سكان دولة الإمارات من 9.4 مليون نسمة في منتصف العام 2017 إلى ما يقرب من 11.1 مليون نسمة بحلول العام 2030 ، بمتوسط عمر يصل إلى 79.8 عاماً. كما من المتوقع أن يزداد عدد المقيمين فوق 56 عاماً من 1.1% إلى 4.4% بحلول العام 2030

التنمية الإقليمية تركز على الاحتفاظ بالقوة العاملة والسياحة العلاجية

- تهدف استراتيجية هيئة الصحة بدبي 2016-2021 إلى استقطاب وتطوير القوة العامة في مجال الرعاية الصحية والاحتفاظ بها بغية توفير الوصول إلى فرص التعليم الطبي عالمي المستوى.
- تستحوذ دولة الإمارات العربية المتحدة على 26% من إجمالي حجم الإنفاق على الرعاية الصحية من قبل حكومات دول مجلس التعاون الخليجي، وتعمل بشكل حثيث على تعزيز قطاع السياحة العلاجية.
- تركز دولة الإمارات العربية المتحدة على الذكاء الاصطناعي والأتمتة والروبوتات والشراكات بين القطاعين العام والخاص بهدف الارتقاء بمنظومة الرعاية الصحية فيها والمنافسة عالمياً من حيث جودة الرعاية الصحية.

التأمين الصحي الإلزامي في أبوظبي يمكن أن يتوسع بشكل أكبر في دولة الإمارات

- طرح برنامج «ثقة» الرعاية الصحية الإلزامية في أبوظبي. ويشمل البرنامج المواطنين الإماراتيين الذين يعيشون في الإمارة دون تكاليف
- التأمين الصحي قاد الطلب على المرافق الخاصة واستقطاب الاستثمارات
- اعتباراً من أكتوبر 2020 ، تم تحديث متطلبات القبول لتشمل الأشخاص المقيمين في الإمارة، والعاملين في أبوظبي، وأصحاب العقارات والطلبة، مما وسع التغطية لتشمل المزيد من الأفراد
- من المتوقع أن تشمل الشراكات بين القطاعين العام والخاص الرعاية المتنقلة والرعاية المنزلية والإقامة طويلة الأمد ومراكز الجراحة.

سينمو انفاق قطاع الرعاية الصحية الخاص في الفترة من 2018 إلى 2020 بمعدل نمو سنوي مركب يبلغ 9.5% بالمقارنة مع نظيره الحكومي الذي سينمو بنسبة 4.4%

- رفع مستويات الدعم والاسناد لشراكات القطاعين العام والخاص في قطاع الرعاية الصحية في دولة الإمارات العربية المتحدة.
- من المتوقع أن ترفع الزيادة في عمر السكان من الطلب على الخدمات العلاجية وأسرة المستشفيات.
- تخصيص المستشفيات والتأمين الصحي الإلزامي، خاصة في دبي وأبوظبي، سيواصل تشجيع الإنفاق ويسهم في إيجاد نظام صحي أكثر تكاملاً.

المصدر: KPMG, Mena Research Partners (MRP)

بيئة نمو قطاع الرعاية الصحية في دولة الإمارات العربية المتحدة

حجم الإنفاق في قطاع الرعاية الصحية في دولة الإمارات العربية المتحدة

- يتوقع أن يرتفع حجم الإنفاق على الرعاية الصحية في دولة الإمارات العربية المتحدة إلى 21.3 مليار دولار بحلول العام 2021 والذي من المتوقع أن يبلغ 4.6% من الناتج المحلي الإجمالي للدولة بحلول العام 2026.
- أشارت دراسة أجريت لتقييم الإنفاق المستقبلي إلى أن حجم الإنفاق على الرعاية الصحية سيصل إلى 26 مليار دولار بحلول العام 2028.
- يبلغ متوسط حجم الإنفاق على الرعاية الصحية للفرد في دولة الإمارات العربية المتحدة 1,200 دولار، مما يضع الدولة في مصاف أفضل 20 بلداً في العالم

قطاع الرعاية الصحية في دولة الإمارات العربية المتحدة

من المقرر أن ينمو سوق الأجهزة الطبية في دولة الإمارات العربية المتحدة إلى 1.5 مليار دولار بحلول العام 2025 وبمعدل نمو سنوي مركب يبلغ 4.4% بدءاً من العام 2020.

تبلغ قيمة قطاع الرعاية الصحية في دبي بأكثر من 4.63 مليار دولار سنوياً ويتضمن ما يزيد على 75 شركة تأمين توفر أكثر من 12,000 بوليصة تأمين

تضم دولة الإمارات العربية المتحدة أكبر منطقة طبية حرة في العالم (DHCC) والتي تتألف من 160 شريك طبي عبر أكثر من 150 تخصصاً، إضافة إلى مختصين من 90 بلداً.

قطاع الرعاية الصحية والاستثمار في دولة الإمارات العربية المتحدة

- استفادت دولة الإمارات العربية المتحدة من صناعة التكنولوجيا الصحية التي تحقق 11.5 مليار دولار لتشكل الصحة الرقمية صناعة قائمة بذاتها
- هناك 257 شركة ناشئة في مجال التكنولوجيا الصحية في دولة الإمارات العربية المتحدة

المصدر: MMC Dubai

الإيرادات المحققة من المبيعات في مرافق الرعاية الصحية في دولة الإمارات العربية المتحدة (2014-2025)

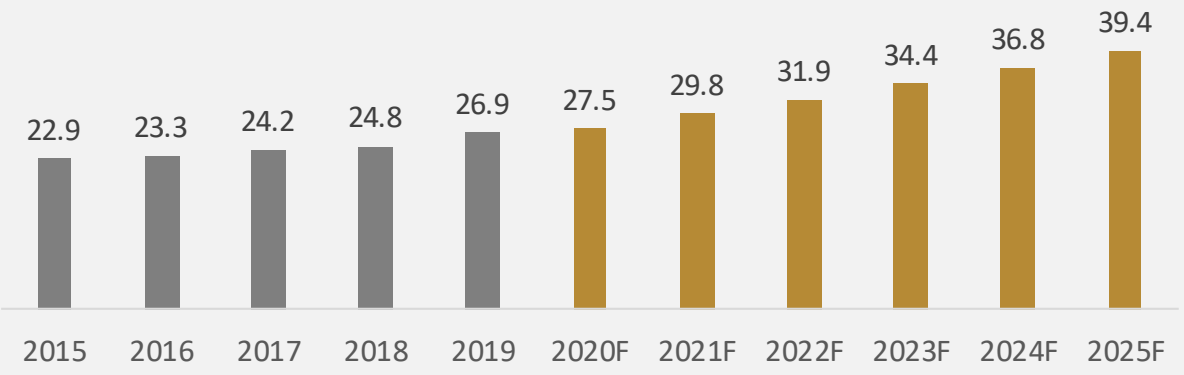

المصدر: Euromonitor

توقعات النمو لاستثمارات قطاع الرعاية الصحية في دولة الإمارات

2 مليار درهم

صندوق استثماري لمكتب أبوظبي للاستثمار لشركات الرعاية الصحية ذات الحلول المبتكرة

10% معدل النمو السنوي المركب من العام 2019-2023

توقعات نمو سوق الرعاية الصحية

26%

من إجمالي الإنفاق على قطاع الرعاية الصحية في دول مجلس الخليج العربي يعود لدولة الإمارات العربية المتحدة

700 مشروع للرعاية الصحية بقيمة 60.9 مليار دولار

تحت التطوير حالياً في دولة الإمارات العربية المتحدة

39.4 مليار درهم بحلول العام 2025

حجم نمو قطاع الرعاية الصحية في دولة الإمارات

93 مبادرة

من بين 6 أهداف و15 برنامجاً استراتيجية دبي الصحية 2021

* Abu Dhabi Investment Fund

قائمة المحتويات

- الرعاية الصحية كقطاع
- توقعات النمو لقطاع الرعاية الصحية في دولة الإمارات العربية المتحدة
- **السياحة العلاجية في دولة الإمارات العربية المتحدة**
- منظومة الاستثمار في قطاع الرعاية الصحية في دولة الإمارات العربية المتحدة
- أبرز المساهمين الحكوميين والمؤسسات الصناعية في قطاع الرعاية الصحية في دولة الإمارات العربية المتحدة

لمحة عن سوق السياحة العلاجية العالمية

- تقدر قيمة سوق السياحة العلاجية العالمي ما بين 35 إلى 55 مليار دولار، مع قيام 12 إلى 14 مليون سائح برحلات علاجية كا عام لإجراءات علاجات تتضمن الجراحة التجميلية والصحة الإنجابية وعلاج الأسنان وتقويم العظام وغيرها.
- لا تزال معدلات نمو السياحة العلاجية ثابتة بين 7-9% مع توقعات بنمو سوق السياحة الصحية بوتيرة أسرع وبواقع 20% سنوياً.
- قامت الدول وبعض المستشفيات / العيادات الخاصة بنشاط بتسويق نفسها كوجهات للسياحة العلاجية من خلال وعودها بتوفير الخدمات الصحية عالية الجودة والمتقدمة تكنولوجياً وبأسعار منافسة .
- يتوقع أن ينمو قطاع السياحة العلاجية في منطقة آسيا والمحيط الهادئ بأعلى معدل نمو. وتعد السياحة العلاجية مصدراً هاماً لتوليد الإيرادات لهذه البلدان، حيث تمتلك بنية تحتية متطورة للرعاية الصحية وقوة عاملة ماهرة لتلبية احتياجات المرضى الدوليين .
- الارتفاع في عدد مزودي خدمات التأمين الصحي الدوليين يعد أيضاً عاملاً آخر ساهم بشكل كبير في نمو صناعة السياحة العلاجية في العالم.

أهم تدفقات السياحة العلاجية

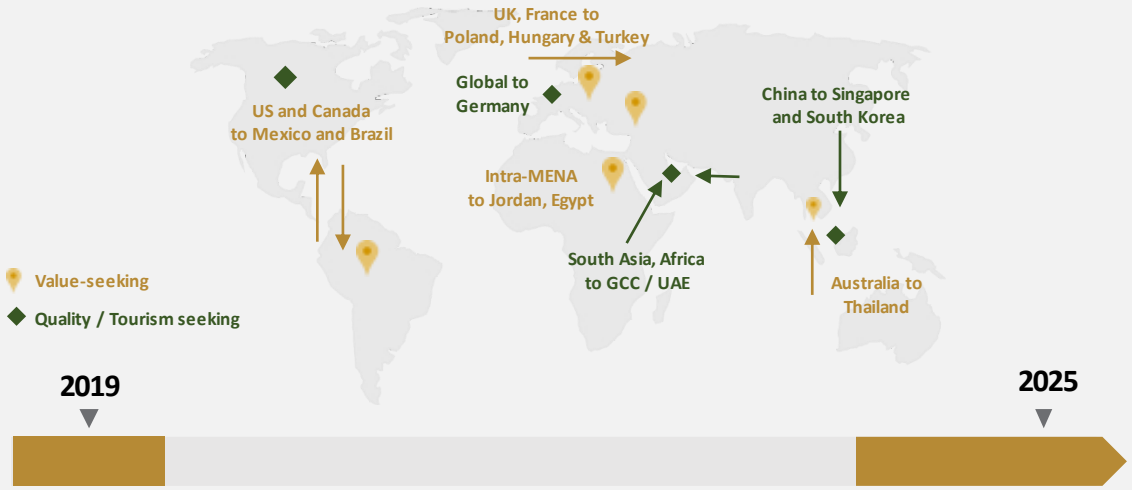

$45bn ——— معدل النمو السنوي المركب (2019-25): 6.8% ——— >$65BN

أهم التطبيقات العلاجية:

الحصة بالنسبة المئوية (%)

تقويم العظام 24%

التجميل 20%

طب الأسنان 14%

معدلات النمو الإقليمية

آسيا والمحيط الهادئ 9.9%

أمريكا اللاتينية 7.3%

الشرق الأوسط وشمال أفريقيا 7.0%

12-14 مليون سائح علاجي

مركز الرعاية الصحية :دولة الإمارات العربية المتحدة تستقطب بالفعل المواطنين الأثرياء من البلدان المجاورة بينما تحتل الأردن /مصر مكانة كأسواق "موجهة نحو القيمة"

#	بلد المريض	مؤشر السياحة العلاجية^^	حجم السوق (بمليارات الدولارات)	عدد المرضى	تقييم السياحة العلاجية	مصدر المرضى
1	دولة الإمارات العربية المتحدة	دبي: 71.9 أبوظبي: 70.3	3.3^ 5.5% p.a. (2018)	337,000	عالية الجودة / التركيز على القيمة في السياحة	▪ الهند، باكستان ▪ 33% - دول مجلس التعاون الخليجي الأخرى ▪ 21% - أفريقيا ودول أخرى ▪ 16% - أوروبا
2	قطر	61.1	لا يوجد	لا يوجد	يجري الاستثمار بشكل كبير	-
3	السعودية	63.3	0.2*	400,000**	خطط استثمار كبرى منذ العام 2017	▪ يبدو تقدير الحكومة عالياً ▪ [المملكة المتحدة، فرنسا] ▪ التركيز على الاستفادة من السياحة الدينية مع التسويق المتقاطع للخدمات الطبية
4	الكويت	54.8	[مقيدة]	[مقيدة]	محدودة حالياً	-
5	الأردن	63.3	1.0	250,000	التركيز على القيمة	▪ 38% - العراق ▪ 31% - السودان ▪ 30% - فلسطين
6	مصر	64.8	لا يوجد	لا يوجد	التركيز على القيمة	مشروع ضخم لإنشاء أكبر مدينة للسياحة العلاجية في الشرق الأوسط وشمال أفريقيا بقيمة 20 مليار جنيه مصري

[من المرجح أن يبلغ حجم السوق في منطقة الشرق الأوسط وشمال أفريقيا من 5 إلى 7 مليار دولار، حيث تشكل كل من دولة الإمارات العربية المتحدة ومصر والأردن أكثر من 50%]
تبدو تقارير السوق التي تقدر حجم السوق في الشرق الأوسط وأفريقيا بـ1.3 مليار دولار غير دقيقة

*المصدر: ^ Euromonitor and Fitch. *Estimated from Journal of Saudi Arabia report, **Private Health Association, ^^ Medical Tourism.com Index*

واقع نمو قطاع السياحة العلاجية في دولة الإمارات العربية المتحدة

نمو القطاع

- يتوقع أن تشهد السياحة العلاجية في دولة الإمارات العربية المتحدة نمواً بواقع 14 مليار درهم مع نهاية العام 2021 ، ويمكن أن تصل إلى 19 مليار درهم بحلول العام 2023.
- تأمل دبي في جذب 500.000 سائح علاجي في العام 2021 من خلال مبادرات هيئة الصحة بدبي.
- اعتباراً من عام 2020 ، فإن 37% من السياح العلاجيين هم من الدول الآسيوية، و28% من الدول العربية والخليجية، و17% من أوروبا، و10% من الأمريكيتين، و10% من مناطق أخرى من العالم.

مبادرات تنظيم قطاع الرعاية الصحية في دولة الإمارات العربية المتحدة

- أطلقت هيئة الصحة بدبي «تجربة دبي الصحية» لتكون أول بوابة طبية على مستوى العالم.
- أطلقت دائرة الصحة أبوظبي ودائرة الثقافة والسياحة –أبوظبي البوابة الإلكترونية للسياحة العلاجية في أبوظبي.
- تتيح هذه البوابات للسياح حجز الإجراءات الطبية والاستفادة من المعارض المخفضة والتأشيرات والتأمين الطبي والإقامة الفندقية والأنشطة الترفيهية وغيرها.

المصدر: MMC Dubai

قطاع السياحة العلاجية في دولة الإمارات العربية المتحدة

يتوقع أن تصل مبيعات السياحة العلاجية في الدولة إلى 8.4 مليار درهم في العام 2021 وأن تشهد معدل نمو سنوي مركب بنسبة 17.1% في الفترة من 2021 إلى 2025

أبوظبي هي أول مدينة في العالم تحصل على «سوتروفيماب»، العلاج بالأجسام المضادة وحيدة النسيلة لعلاج كوفيد-19

كانت أكثر مجالات العلاج إقبالاً من جانب السياح العلاجيين جراحة تقويم العظام والأمراض الجلدية وطب العيون.

توقعات مبيعات السياحة العلاجية في دولة الإمارات العربية المتحدة (2021-2025)

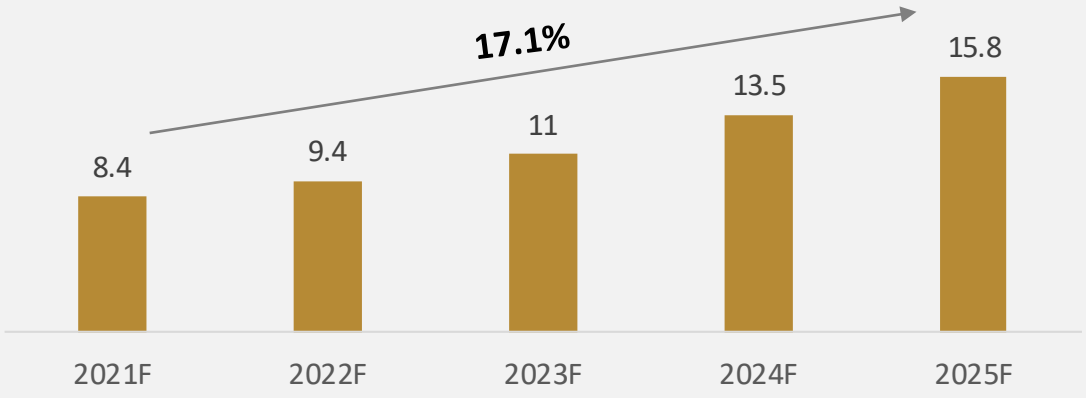

المصدر: Euromonitor

لمحة عن الوضع الحالي: دولة الإمارات العربية المتحدة

عدد السياح العلاجيين القادمين إلى دبي (2020 – 2012)

500,000
2020 Target

337,000
2018

107,000
2012

مناطق مصدر السياح العلاجيين القادمين إلى دبي (2018)

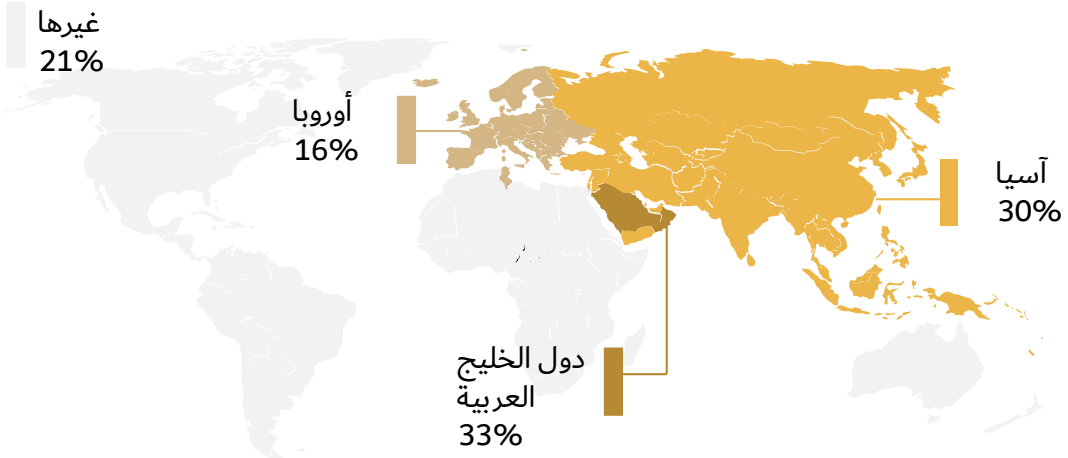

337,011
الاجمالي

5.5%
النمو على أساس سنوي

التخصصات التي يتم التركيز عليها

- الصحة الوقائية
- طب العيون
- جراحات تقويم العظام والطب الرياضي
- الجراحة التقويمية
- الجراحة التجميلية
- طب الأمراض الجلدية والعناية بالبشرة
- الصحة والعافية
- علاجات الأسنان

دول المصدر الرئيسية

- بلدان رابطة الدول المستقلة
- الهند
- المملكة المتحدة
- دول الخليج العربية
- نيجيريا
- باكستان
- أنغولا
- روسيا

السياحة العلاجية في دولة الإمارات العربية المتحدة

وفقاً لاستبيان أجراه المركز الدولي لبحوث الرعاية الصحية شمل 46 بلداً

احتلت دولة الإمارات المرتبة 6

في المؤشر العالمي للسياحة العلاجية
(2020-2021)

احتلت دولة الإمارات المرتبة 13

في مجال السياحة العلاجية

احتلت دولة الإمارات المرتبة 5

جودة مرافق وخدمات الرعاية الصحية

احتلت دولة الإمارات المرتبة 7

بيئة الوجهة

** صندوق أبوظبي للاستثمار*

الجراحة التجميلية في دولة الإمارات العربية المتحدة

عالمياً، يتوقع أن تصل قيمة سوق الجراحة التجميلية إلى 21.97 مليار دولار بمعدل نمو سنوي يبلغ 7.8% بحلول العام 2023

بلغت نسبة السياح القادمين إلى دبي من أجل السياحة العلاجية 40% في العام 2018

أفريقيا ونيجيريا وغانا

البلدان التي يتدفق منها السياح العلاجيون إلى دولة الإمارات العربية المتحدة

جاءت دبي في المرتبة 17 من أصل 25

في السياحة العلاجية والجراحة التجميلية

حلت دولة الإمارات في المرتبة الثالثة في مجال الجراحة التجميلية
احتلت دبي وأبوظبي المرتبتين السادسة والسابعة

من بين الدول العربية ذات الدخل المرتفع

50% من المستشفيات

تقديم خيارات الجراحة التقويمية والتجميلية في دبي

50 اخصائياً لكل مليون شخص

أكبر عدد من جراحي التجميل لكل فرد في دبي

150 مركزاً لجراحة اليوم الواحد
400 عيادة لجراحات التجميل

في دبي، يتراوح العائد بين 4 إلى 6 مليون درهم سنوياً
توفير خيارات الجراحة التقويمية والتجميلية في دبي

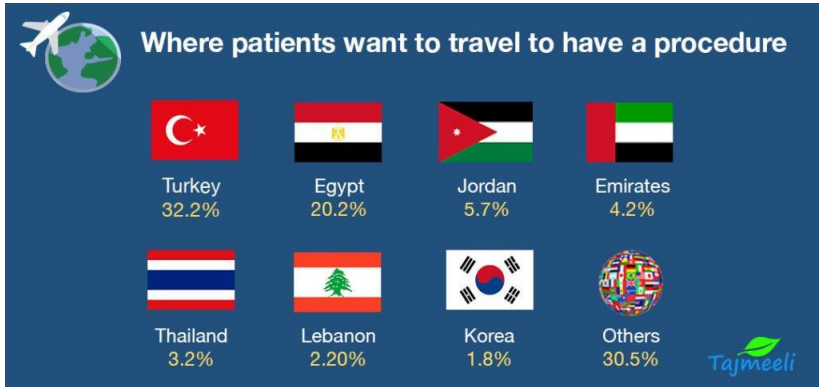

الإجراءات التجميلية الشائعة

هي تكبير الثدي وإعادة تشكيل الأنف ونحت الجسم وتصغير الصدر عند الذكور

الإجراءات غير الجراحية الشائعة

هي تقنية العلاج بالبلازما الغنية بالصفائح الدموية وتجديد بشرة الوجه

Source: Gulf News, Megagadget Tajmeeli

قائمة المحتويات

- الرعاية الصحية كقطاع
- توقعات النمو لقطاع الرعاية الصحية في دولة الإمارات العربية المتحدة
- السياحة العلاجية في دولة الإمارات العربية المتحدة
- **منظومة الاستثمار في قطاع الرعاية الصحية في دولة الإمارات العربية المتحدة**
- أبرز المساهمين الحكوميين والمؤسسات الصناعية في قطاع الرعاية الصحية في دولة الإمارات العربية المتحدة

توضيحية، غير شاملة

منظومة الرعاية الصحية في دولة الإمارات العربية المتحدة

رأس المال المغامر والبنوك	حاضنات الأعمال	المجتمعات	الشراكات القائمة مع مرافق الرعاية الصحية الدولية
Dubai Investments CRESCENT ENTERPRISES GII Capital VENTURESOUQ الواحة كابيتال WAHA CAPITAL CHIMERA wamda capital ALPEN CAPITAL إثمار Ithmar	مكتب أبوظبي للاستثمار ABU DHABI INVESTMENT OFFICE صندوق محمد بن راشد للابتكار MOHAMMED BIN RASHID INNOVATION FUND ZtartUp.com مبادلة للرعاية الصحية Mubadala Health هيئة المساهمات المجتمعية - معاً Authority of Social Contribution – Ma'an	ssmc مدينة الشيخ شخبوط الطبية Sheikh Shakhbout Medical City In partnership with بالشراكة مع MAYO CLINIC كليفلاند كلينك أبوظبي Cleveland Clinic Abu Dhabi مدينة الشارقة للرعاية الصحية Sharjah Healthcare City Culture of care . ثقافة الرعاية Sheikh KHALIFA MEDICAL CITY EMA جمعية الإمارات الطبية EMIRATES MEDICAL ASSOCIATION	IBM Watson Health Honeywell Health Care Ltd "loving and caring" NYU Lutheran NYU LANGONE HEALTH SYSTEM JOHNS HOPKINS MEDICINE HARVARD MEDICAL SCHOOL PHILIPS Healthcare 3M Health Care Abbott GE Healthcare

حاضنات ومسرعات الأعمال

ZtartUp.com

- أعلنت مؤسسة محمد بن راشد لتنمية المشاريـع الصغيرة والمتوسطة عن إطلاق Ztartup في مدينة دبي الطبية، مخصصة لتكنولوجيا الرعاية الصحية، بما في ذلك الوسائط الرقمية والواقع المعزز والافتراضي المستخدم في مجال الرعاية الصحية، وتكنولوجيا الطوارئ والسلامة الرقمية.
- حاضنة الأعمال الجديدة توفر برنامجين متخصصين- أحدهما لحاضنة الأعمال والآخر لمسرعات الأعمال.
- ستقوم الحاضنة بتقييم مشاريـع ومهارات رواد الأعمال ومساعدتهم على إطلاق شركاتهم، إلى جانب توفير فرص التواصل والإرشاد.
- ترفع Ztartup عدد حاضنات الأعمال المعتمدة من قبل مؤسسة محمد بن راشد لتنمية المشاريـع الصغيرة والمتوسطة إلى 13.

PLUGANDPLAY
ABU DHABI GLOBAL MARKET

- عقدت دائرة الصحة في أبوظبي شراكة لتأسيس مسرع للشركات الناشئة في مجال الرعاية الصحية، Helath Plug وPlay MENA، وذلك في Hub71 لدعم نمو هذه الشركات في المنطقة، وتحسين جودة الرعاية الصحية من خلال تطبيق الحلول التكنولوجية.
- Plug and Play هي منصة عالمية للابتكار يقع مقرها الرئيسي في وادي السيليكون، مع مقر لها لدول مجلس التعاون الخليجي يقع في أبوظبي.
- شراكات المنصة تخلق تركيزاً أكبر وتأثيراً دائماً على التحول الرقمي وقيمة الأعمال للشركات الناشئة الاستثنائية في مجال التكنولوجيا التي تلبي احتياجات السوق الحقيقية.
- تستفيد Plug and Play من برامج المسرعات وخدمات الابتكار في الشركات وذراعها المستقل لرأس المال المغامر لتحقيق التقدم التكنولوجي بشكل أسرع مما مضى.
- تضم منظومة Plug and Play أكثر من 13 شركة ناشئة في مجال التكنولوجيا الصحية

The Ai Lab
مختبر الذكاء الاصطناعي

- مختبر الذكاء الاصطناعي التابع لدائرة الصحة يهدف إلى تعزيز ثقافة وعقلية وطرق عمل جديدة للمبتكرين في مجال الرعاية الصحية. ويوفر المختبر وسيلة لتغذية الابتكار وتدريب أصحاب الأفكار وفرق الابتكار لجعل أفكارهم حقيقة واقعة.
- يعد مختبر الذكاء الاصطناعي مساحة آمنة للابتكار المشترك، حيث يتيح للأفراد في أبوظبي تطوير واختبار الأفكار المبتكرة المشبعة بأحدث التقنيات والتي تتماشى مع أجندة التكنولوجيا والابتكار لأبوظبي. ويعتبر المختبر مبادرة تعاونية تحققت من خلال شراكة بين المؤسسات الأكاديمية ورواد التكنولوجي والشركات القائمة على الابتكار والجهات الحكومية.

أبرز المستثمرين في قطاع الرعاية الصحية في دولة الإمارات العربية المتحدة

الاستثمار في الشركات الناشئة	قطاع الاستثمار في الرعاية الصحية	الشركة المستثمرة
جلوبال فارما، كيه. سي. إتش. للرعاية الصحية (مشروع مشترك)	الصيدلة، التعليم الصحي (مشروع مشترك)	Dubai Investments
فيزيتا	أطباء تحت الطلب	CRESCENT ENTERPRISES
أنجوا أريبيان للرعاية الصحية	شبكة مزودي الرعاية الصحية	الواحة كابيتال WAHA CAPITAL
الطبي	منصة البنية التحتية للرعاية الصحية	MIDDLE EAST VENTURE PARTNERS
مستشفيات النور، مستشفيات بلهول التخصصية، فارما ورلد	مستشفيات، توزيع أدوية	إثمار Ithmar
مركز كامبريج للطب وإعادة التأهيل	مركز طبي	أمانات AMANAT
بايزات	تكنولوجيا التأمين	PRECINCT PARTNERS

مؤتمرات ومجتمعات الرعاية الصحية

Arab Health
By Informa Markets

- يستضيف معرض ومؤتمر الصحة العربي، الذي تستضيفه «أمنية ماركيتس»، 9 مؤتمرات طبية معتمدة للتعليم الطبي المستمر و3 مؤتمرات صحية حول الابتكار والتكنولوجيا في مجال الرعاية الصحية.
- من المتوقع أن يستقطب الحدث 2.000 شركة عارضة وما يزيد على 24.5000 مشارك من 170 دولة لحضور 12 مؤتمراً طبياً من المقرر أن تقام هذا العام.
- هناك حتى الآن 32 شركة ناشئة قامت بعرض مفاهيمها الطبية الجديدة ومنتجاتها خلال الحدث من خلال محادثاتInnov8.
- تشارك الشركات العامة في مجال الأجهزة والمعدات الطبية والتصوير والتشخيص وجراحة العظام والبنية التحتية للرعاية الصحية وأصولها والرعاية الصحية والخدمات العامة في هذا الحدث.

مؤتمر دبي العالمي للعلوم الطبية

- يعقد مؤتمر دبي العالمي للعلوم الطبية تحت رعاية نائب حاكم دبي.
- موضوع المؤتمر هو «الذكاء الاصطناعي في الرعاية الصحية» مع التركيز على الذكاء الاصطناعي في التشخيص والذكاء الاصطناعي في العلاج.
- سيعرض الحدث آخر الأبحاث والابتكارات وتطبيقات الذكاء الاصطناعي في مجال الرعاية الصحية.
- تتضمن الجلسات العلمية عروضاً تقديمية والعديد من ورش العمل.

تم اختيار وحدات المحاضرات وورش العمل لتسليط الضوء على المستقبل والتحديات وأفضل ممارسات الذكاء الاصطناعي في قطاع الرعاية الصحية.

HEALTHCARE FUTURE SUMMIT

- قمة مستقبل الرعاية الصحية هي فعالية سنوية تنظمها هيئة الصحة بدبي
- تهدف القمة إلى إعادة تشكيل استراتيجيات النمو لضمان إحداث تأثير أكبر على التعاون بين رواد المجال والجهات المنظمة في صناعة الرعاية الصحية في كل من القطاعين العام والخاص
- تركز القمة على مستقبل الرعاية الصحية والذكاء الاصطناعي والبيانات الضخمة في مجال الرعاية الصحية والأدوية وتمويل الرعاية الصحية والشركات الناشئة وغيرها.
- تركز الفعالية الهجينة على ورش العمل وفعاليات التواصل والندوات الافتراضية.

IFM
International Family Medicine Conference & Exhibition

- المؤتمر والمعرض الدولي لطب العائلة هو أكبر تجمع للأطباء العامين في دول مجلس التعاون الخليجي، وتتم استضافته تحت رعاية نائب حاكم دبي.
- ستستضيف نسخة العام 2021 من هذا الحدث معرضاً لقطاع الرعاية الصحية الأولية لعرض التطورات في مجال الرعاية الصحية.
- تشارك في المعرض الشركات في قطاع صناعة الأدوية وقطاع الأدوية دون وصفة طبية والأجهزة الطبية للفحص والوقاية والمستشفيات والعيادات ومراكز الصحة وغيرها.
- يوفر الحدث فرصة لعرض المنتجات المبتكرة وتأمين الطلبات والتواصل مع المختصين لعقد الشراكات.
- لديه أكثر من 2500 مشارك مستهدف وأكثر من 40 علامة تجارية عالمية حتى الآن.

قائمة المحتويات

- الرعاية الصحية كقطاع
- توقعات النمو لقطاع الرعاية الصحية في دولة الإمارات العربية المتحدة
- منظومة الاستثمار في قطاع الرعاية الصحية في دولة الإمارات العربية المتحدة
- أبرز المساهمين الحكوميين والمؤسسات الصناعية في قطاع الرعاية الصحية في دولة الإمارات العربية المتحدة
- **محفزات الاستثمار في قطاع الرعاية الصحية في دولة الإمارات العربية المتحدة**

الجهات المنظمة لقطاع الرعاية الصحية في دولة الإمارات العربية المتحدة

هـيـئـة التأمين
Insurance Authority

https://ia.gov.ae/en

- هيئة التأمين في دولة الإمارات العربية المتحدة هي الجهة المسجلة لتنظيم والإشراف على قطاع التأمين في الدولة، وتوفير خدمات التأمين وتحقيق توطين الوظائف في سوق التأمين في الدولة.
- تم تسجيل أكثر من 600 شركة واختصاصي تأمين لدى الهيئة وترخيصهم من قبلها.
- لا يلزم تنظيم شركات إعادة التأمين الأجنبية في دولة الإمارات، ويمكنها إعادة التأمين على المخاطر في دولة الإمارات شريطة أن تكون منظمة في النظام القضائي لدولها.
- بهدف جعل الجهة المنظمة والصناعة أكثر كفاءة، تم دمج هيئة التأمين مع المصرف المركزي لدولة الإمارات في أواخر العام 2020.
- بالإضافة إلى هيئة التأمين، هناك جهات تنظيمية منفصلة مخصصة لقطاع التأمين الصحي في بعض الإمارات، مثل هيئة الصحة بدبي ودائرة الصحة - أبوظبي وهيئة الصحة بالشارقة.

UNITED ARAB EMIRATES
MINISTRY OF HEALTH & PREVENTION

www.mohap.gov.ae/en/Pages/default.aspx

وزارة الصحة ووقاية المجتمع

- توفر الوزارة رعاية صحية شاملة ومتكاملة بطرق مبتكرة ومستدامة لمنع انتشار الأمراض.
- تقوم الوزارة بتطوير أنظمة المعلومات الصحية وتطبيق المعايير العالمية في إدارة المرافق والبنية التحتية الصحية.
- تهدف الوزارة إلى بناء الجودة والسلامة للأنظمة العلاجية وأنظمة الرعاية الصحية والدوائية وفقاً للمايير العالمية.
- توفر الوزارة إطاراً تشريعياً حيوياً للإدارة وخدمات تنظيمية ورقابية مميزة لقطاع الرعاية الصحية.
- تضمن الوزارة تقديم كافة الخدمات الإدارية وفقاً لمعايير الجودة والكفاءة والشفافية.
- تم تسجيل أكثر من 300 مركز للرعاية الصحية من قبل الوزارة، كما تقوم بتنفيذ حملات طبية مختلفة.
- تساعد الوزارة في خدمات التسجيل والإصدار والعلاج.

الجهات المنظمة لقطاع الرعاية الصحية في دولة الإمارات العربية المتحدة

دائرة الصحة
DEPARTMENT OF HEALTH

https://www.doh.gov.ae/en

- تعاونت دائرة الصحة مع سوق أبوظبي العالمي لإنشاء مركز الابتكار الصحي الذي تم تنظيمه بشكل قانوني ويوفر خدمات التدريب والتعليم والمساحات المكتبية والبحثية وبرامج الدعم الاستشاري والمشورة المالية والاستثمارية.
- كما قامت الدائرة بإنشاء جائزة رواد التكنولوجيا والابتكار في مجال الرعاية الصحية، حيث تشمل 100 تطبيق بحثي ناجح وأكثر من 50 براءة اختراع ومفاهيم عمل واعدة.
- ويعالج برنامج جوائز رواد التكنولوجيا والابتكار تحديين رئيسيين في مجال الرعاية الصحية: تطوير الابتكارات الذكية لمساعدة المرضى من أصحاب الهمم ومساندتهم في التغلب على الاعاقة، والتعامل مع البيانات الضخمة للرعاية الصحية.
- كما تقوم دائرة الصحة بإدارة منصة «تم»، للتسجيل والإصدار والإدراج في البرامج والخدمات الطبية.
- تقوم دائرة الصحة – أبوظبي بتنظيم قطاع الرعاية الصحية في أبوظبي.
- تعمل الدائرة على مراقبة الحالة الصحية للسكان وتحدد استراتيجية النظام الصحي.
- كما تقوم الدائرة بتشكيل الإطار التنظيمي للنظام الصحي، والتحقق من اللوائح وتطبيق المعايير وتشجيع اعتماد أفضل الممارسات العالمية من قبل جميع مزودي الخدمات الصحية في الإمارة.
- وتقود الدائرة أيضاً البرامج الهادفة إلى زيادة الوعي الصحي وتبني معايير الحياة الصحي بين المقيمين في إمارة أبوظبي، بالإضافة إلى تنظيم نطاق الخدمات وأقساط التأمين ومعدلات السداد للنظام الصحي في أبوظبي.
- وتم حالياً تنظيم أكثر من 700 عيادة و60 مستشفى و802 صيدلية، وزيادة بنسبة 50% في الأسرة منذ العام 2006 ، و944 مركز طبي من قبل دائرة الصحة – أبوظبي.

الجهات المنظمة لقطاع الرعاية الصحية في دولة الإمارات العربية المتحدة

https://www.health.abudhabi.ae/en/

- قامت دائرة الصحة بإطلاق البوابة الإلكترونية للسياحة العلاجية في أبوظبي، وهي عبارة عن منصة توفر لزوار أبوظبي كافة العروض الطبية ومرافق الرعاية الصحية المتوفرة في أبوظبي.
- توفر البوابة الإلكترونية قائمة بـ40 مرفقاً للرعاية الصحية مدرجة ضمن شبكة السياحة العلاجية، و287 حزمة للعلاج الطبي من ما يزيد على 173 طبيباً في مختلف أنحاء الإمارة.
- يمكن للمستخدمين من خلال البوابة الإلكترونية الوصول إلى حزم تأمين السياحة العلاجية، ومزودي خدمات الرعاية الصحية، وإصدار التأشيرات، وبالإضافة إلى حجز المواعيد والفنادق والمواصلات والأنشطة الترفيهية.
- قامت «صحة» بإطلاق مدينة الشيخ شخبوط الطبية، أكبر مستشفى في دولة الإمارات، بالشراكة مع «مايو كلينك».
- تضم المستشفى أكثر من 750 سريراً، و2240 من مقدمي الرعاية.
- مدينة الشيخ خليفة الطبية، إحدى مراكز الرعاية تضم 586 سرير و14 عيادة متخصصة للمرضى الخارجيين وبنك الدم بأبوظبي، وجميعها متعمدة من قبل اللجنة الدولية المشتركة. كما تم اعتماد مدينة الشيخ خليفة الطبية كمركز طبي متطور لعلاج آلام الصدر مع التدخل الأولي للقسطرة.

https://www.seha.ae/

- تمتلك شركة أبوظبي للخدمات الصحية «صحة» وتدير كافة المستشفيات والعيادات العامة في أبوظبي، حيث تم تأسيسها لتزويد المواطنين والمقيمين في الدولة بخدمات الرعاية الصحية المتكاملة.
- تعلب «صحة» دوراً رئيسياً في عملية إصلاح قطاع الرعاية الصحية الأوسع في أبوظبي وهي مسؤولة عن مراكز الرعاية الصحية والمستشفيات العامة، حيث تهدف إلى جعل عملية تقديم خدمات الرعاية الصحية العامة تضاهي أفضل أنظمة الرعاية الصحية في العالم.
- تعد «صحة» جزءاً من «القابضة» ADQ، إحدى أكبر الشركات القابضة على مستوى المنطقة مع محفظة متنوعة من المشاريع الكبرى في القطاعات الرئيسية ضمن اقتصاد أبوظبي غير النفطي.

- 10 مراكز لفحص الأمراض والوقاية منها
- 4 مراكز لطب الأسنان
- 3 عيادات متنقلة
- بنكي دم
- 64 سيارة إسعاف

- تضم:
- 17,000 موظف
- 13 مستشفى
- 2644 سرير طبي
- 36 عيادة للرعاية الصحية الأولية

الجهات المنظمة لقطاع الرعاية الصحية في دولة الإمارات العربية المتحدة

مدينة دبي الطبية
Dubai Healthcare City

https://www.dhcc.ae/

- تجربة دبي الصحية هي العلامة التجارية المرموقة التي ابتكرتها هيئة الصحة بدبي لتعزيز المرافق الصحية في دبي ودعم مكانة دبي على الخارطة العالمية للسياحة العلاجية.
- لتحقيق هذه الرؤية، تهدف تجربة دبي الصحية إلى أن تكون رائدة في مجال السياحة العلاجية وأن تكون رائدة على مستوى السوق في مجال العلاجات الاختيارية ضمن تخصصات معينة، بالإضافة إلى تقديم خدمات طبية عالية الجودة.
- أكثر من 25,000 من المتخصصين المعروفين عالمياً ومراكز التميز في أكثر من 150 دولة.
- تقوم هيئة الصحة بدبي بتنظيم المنطقة الحرة للرعاية الصحية في دبي «مدينة دبي الطبية» وهي مسؤولة عن ترخيص جميع متخصصي الرعاية الصحية ومشغلي خدماتها في المنطقة الحرة.
- تتولى الهيئة مسؤولية إعداد أفضل الممارسات الدولية والحفاظ عليها في مجال تقديم الرعاية الصحية والعناية بالمرضى داخل المنطقة الحرة.
- تماشياً مع رؤية الإمارات 2021، ستصبح سلطة مدينة دبي الطبية أول جهة اعتماد وطنية في دولة الإمارات للمستشفيات والعيادات في المنطقة الحرة. وتربط سلطة مدينة دبي الطبية بيانات الترخيص للمختصين في المجال الصحي باستخدام تقنية «Blockchain»، وتسمح للمختصين الصحيين بتبادل بيانات الترخيص لتحسين الخدمات وتسهيل عملية الترخيص ونقل رخصة المختصين الصحيين في دبي.
- مدينة دبي الطبية هي عبارة عن منطقة حرة تتيح للمستثمرين تملك الأعمال بنسبة 100 % سواء كانت طبية أو غير طبية.
- علاوة على ذلك، يمكن للمتخصصين في المجالات الطبية والبحثية والتقنية التقدم للحصول على تأشيرات إقامة لمدة 10 سنوات.

DXH
تجربة دبي الصحية
Dubai Health Experience

https://dxh.ae/

هيئة الصحة بدبي
DUBAI HEALTH AUTHORITY

https://www.dha.gov.ae/en/pages/dhahome.aspx

- تعد هيئة الصحة بدبي الهيئة الصحية الرئيسية في دبي.
- تقوم هيئة الصحة بدبي بتنظيم جميع خدمات قطاع الرعاية الصحية بدبي من خلال ترخيص مرافق الرعاية الصحية والمختصين في هذا المجال وتفتيش المرافق الصحية.
- تمنح الهيئة تصنيفاً لجميع مرافق الرعاية الصحية الخاصة والعامة في دبي وفقاً لمستوى الرعاية والخبرة.
- تم وضع هذه السياسة لتزويد المرضى بالمعلومات وتحسين جودة الرعاية الصحية وتعزيز القطاع الطبي في دبي.
- تم تصميم استراتيجية دبي الصحية لتكون متسقة ومتوافقة مع خطة دبي 2021، التي تهدف إلى جعل دبي رائدة على مستوى العالم في مجال تقديم خدمات الرعاية الصحية.
- شملت عملية تطوير الاستراتيجية مجموعة واسعة من الجهات المعنية وأصحاب المصلحة من منظومة الصحة بدبي، بما في ذلك القطاعين العام والخاص.
- تتضمن الاستراتيجية المطورة 15 برنامجاً استراتيجياً وأكثر من 100 مبادرة استراتيجية سيتم تطبيقها حتى نهاية العام 2021.